



LICEO SCIENTIFICO STATALE "GALILEO GALILEI"

Indirizzi: Ordinario, Scienze Applicate

Circ. n. 36

Lamezia Terme 22 novembre 2021

Ai Sigg. Docenti
Alle studentesse e agli studenti rappresentanti
Ai Signori Genitori Rappresentanti di Classe
Registro e Sito

Oggetto: Consigli di Classe e Incontro Rappresentanti.

Diversamente da quanto auspicato dalla intera Comunità scolastica, la situazione pandemica ancora in atto ci costringe a rivedere alcune modalità organizzative. Come Dirigente scolastico del Liceo "Galilei", fiduciosa nella consueta collaborazione che molti di Voi hanno sempre dimostrato, durante il percorso formativo intrapreso, ritengo importante incontrare e dialogare con le famiglie, per condividere i problemi ancora in fieri. A tal fine, in luogo degli incontri scuola - famiglia, sono convocati, per i giorni indicati nel prospetto allegato, i consigli di classe, alla presenza dei **rappresentanti di classe (genitori e studenti)**, per informare e discutere sull'andamento generale delle classi. Di situazioni particolari saranno informate, attraverso mail istituzionale, le famiglie interessate, che potranno conferire con i docenti, previo appuntamento attraverso registro elettronico, durante i colloqui che si tengono di mattina.

In particolare verrà presentata la coordinata di classe, verrà trattato il disciplinare Covid-19 dell'Istituto, verrà condiviso il Progetto del Liceo, verranno sintetizzati i Regolamenti che tutti devono conoscere e rispettare.

E' convinzione di chi scrive che una corretta informazione e il dialogo siano le necessarie premesse per instaurare un clima di fiducia, di attenzione e di forte responsabilizzazione di tutti, a fronte di un anno scolastico che si presenta sicuramente complesso. Per questo è auspicabile la presenza unanime degli interessati.

Per garantire la necessaria sicurezza, si precisa quanto segue:

- la riunione avverrà, in presenza, nelle aule indicate sulla cartina allegata;
- si deve rispettare il distanziamento sociale (un metro, per evitare assembramenti);
- è necessario l'uso della mascherina;
- della componente genitori, vengono ammessi solo coloro in possesso della certificazione verde.

Confidando nel senso di responsabilità di tutti, colgo l'occasione per salutarVi cordialmente.

F.to Il Dirigente Scolastico
Prof. Teresa A. Goffredo

Firma autografa sostituita a mezzo stampa ex art. 3, c. 2 D.Lgs n. 39/93



LICEO SCIENTIFICO STATALE "GALILEO GALILEI"

Indirizzi: Ordinario, Scienze Applicate

ALLEGATO

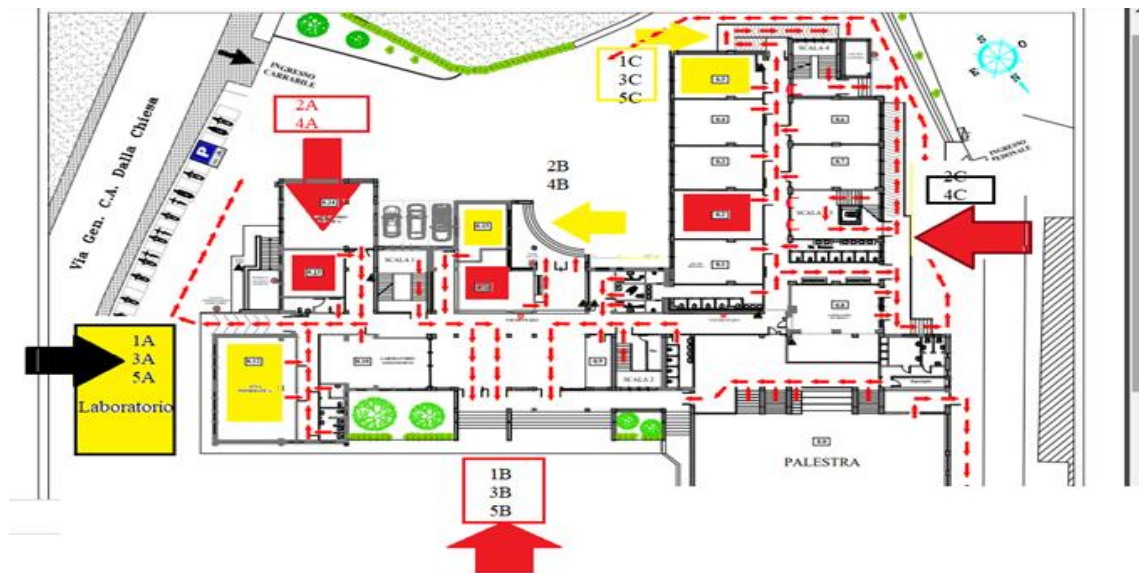

30 novembre 2021							
15,00/15,30	1	A	1	B	1	C	
15,40/16,10	2	A	2	B	2	C	
16,20/16,50	3	A	3	B	3	C	
17,00/17,30	4	A	4	B	4	C	
17,40/18,10	5	A	5	B	5	C	
1 dicembre 2021							
15,00/15,30	1	Asa	1	Bsa	1	Csa	
15,40/16,10	2	Asa	2	Bsa	1	F	
16,20/16,50	3	Asa	3	Bsa	2	F	
17,00/17,30	4	Asa	4	Bsa	3	F	
17,40/18,10	5	Asa	5	Bsa	4	F	
2 dicembre 2021							
15,00/15,30	1	D	1	E	1	G	
15,40/16,10	2	D	2	E	2	G	
16,20/16,50	3	D	3	E			
17,00/17,30	4	D	4	E			
17,40/18,10	5	D	5	E			

I docenti che sono impegnati su più classi, parteciperanno prioritariamente al consiglio della classe che coordinano o dove intendono svolgere funzione di segretario.

F.to Il Dirigente Scolastico
Prof. Teresa A. Goffredo

Firma autografa sostituita a mezzo stampa ex art. 3, c. 2 D.Lgs n. 39/93